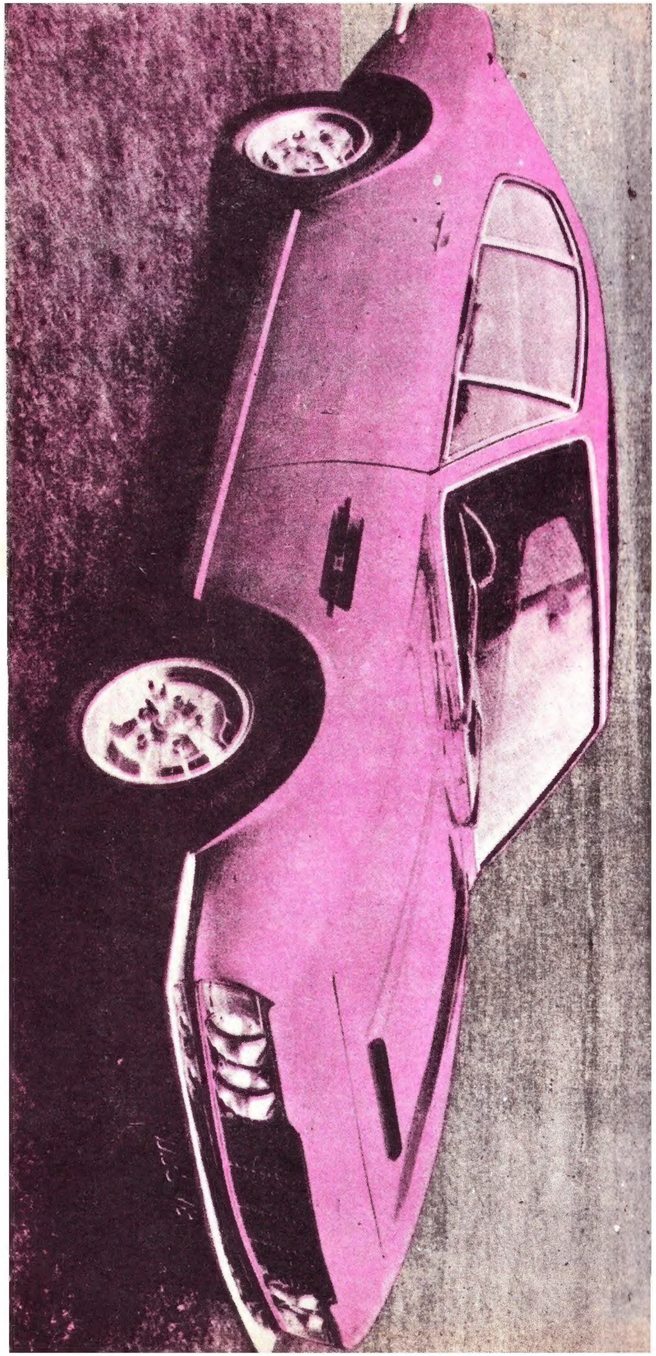

ASTON MARTİN

WESTERN DERGISI NO:31

RİNGO

WESTERN DERGISI NO:31

RINGO

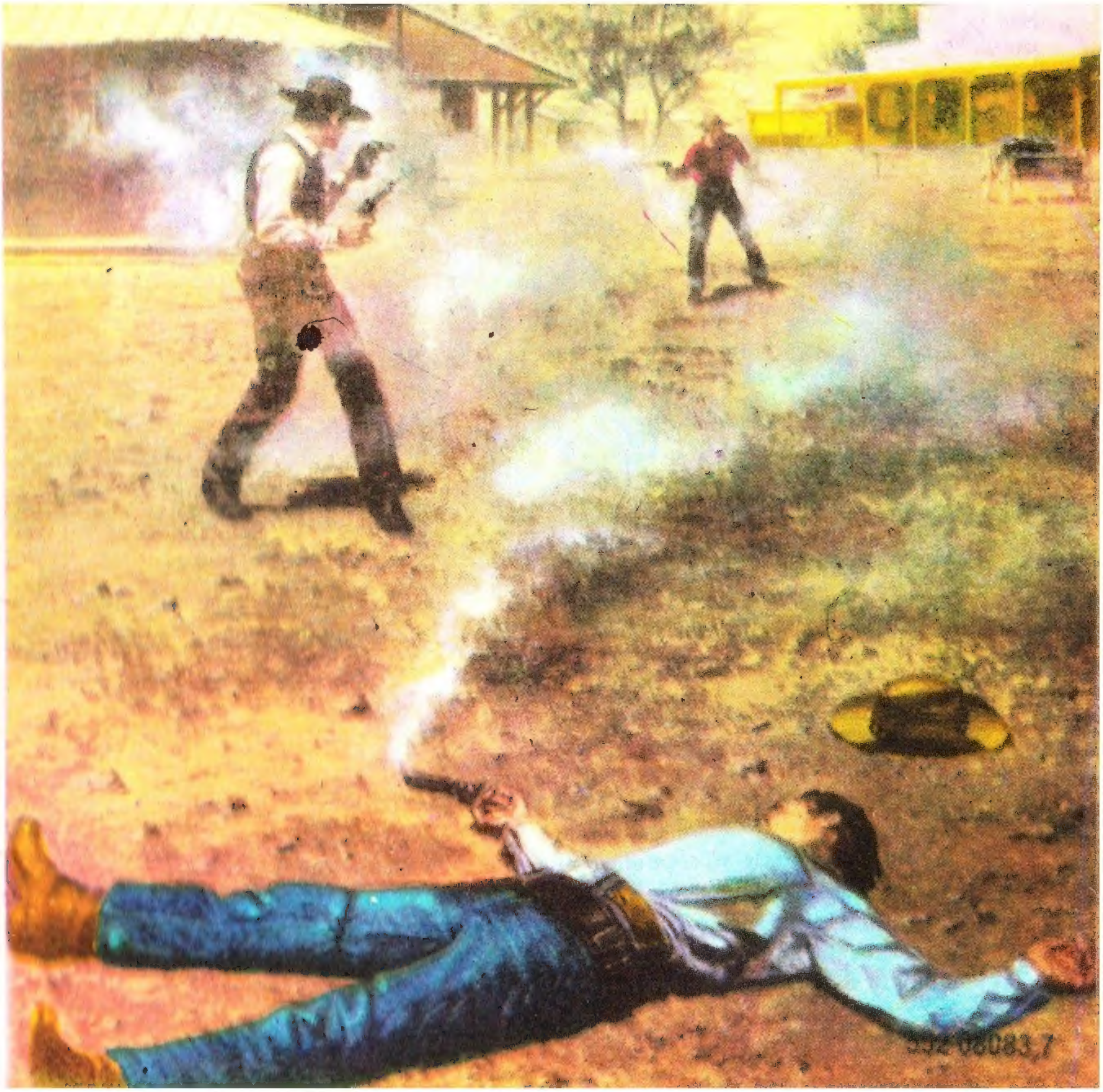

RİNGO WESTERN DERGİSİ

sahibi ve sorumlu yönetmeni:Mehmet Kemal Benli. genel yönetmen:Okan Duran. çeviriler:Burhan. yazılar:ressam Hayri. kapak filimleri:Lithofset. iç filmler:Ajans Ekspres. cilt:Nadir Cilt Evı kapak baskıları:Duran Ofset. iç baskı:Atlas Ofset. idarehane:Cağaloğlu Saadet Han Kat 5. telefon 26 79 98 veya 27 71 34

FİATI 125 KURUŞ

RINGO

RİNGO

ACI DÜELLO

BATININ EFSANEVİ SİLÂHŞÖRÜ DOC HOLİDAY BU HİKÂYEDE DE RİNGO KARŞISINDA...

SİLAHLA KONUŞACAĞIZ ANLAŞILAN!
SEN O OYUNCAĞA SİLAH MI DİYORSUN!
SUSTURUN ŞUNU!
RİNGO MEYHANEYE HENÜZ VARMIŞTI Kİ...
YARDIMA GEÇ KALDIK GALİBA ?!.
FAKAT O SIRADA HERKESİ ŞAŞIRTAN BİR ŞEY OLDU..
BUNU SİZ İSTEDİNİZ BAYLAR!.
OFF.. YANDIM!
BÖYLE SÜR'AT GÖRMEDİM!
İNANILMAZ ŞEY!
DUR.. YETER!
OOO... BİZİM DOSTUMUZ MÜTHİŞMİŞ YAHU... HEPSİNİ HAKLAYIVERDİ!.
O NE? YENİLERİ GELDİ.. ARKADAN VURACAKLAR!
BU YABANCI BİZİMKİLERİ SIKIŞTIRMIŞ HA...
MÜDAHALE ETMEM LAZIM!
TEMİZLEYİN GİTSİN!

FAKAT RINGONUN SİLÂHI USTACA ÇALIŞIR..
BU DA NERDEN ÇIKTI ?
BELÂ ADAM-MIŞ, HA !
BİZ DE BURDAYIZ EFENDİLER !
HADİ BAKALIM PILINIZI PIRTINIZI TOPLAYIN.. ÇEKİN ARABANIZI !
KA-POW
ORTALIK DURULDUKTAN SONRA...
YAMAN ADAMLARMIŞ HA !
BİR GÜNDE İKİ DEFA HAYATIMI KURTARDIN !
BUNUN HESABI TUTULMAZ DOSTUM !
İKİNİZDE KORKUNÇ HIZLISINIZ !
NE DERSİN RİNGO, BİR GÜN SENİNLE DÜELLO ETMEK ZORUNDA KALSAK HANGİMİZ...
BİR ÖKSÜRÜK NÖBETİ DOC HOLİDEYİN LÂFINI KESER...
NEYİNİZ VAR ?
ŞEY.. BİR ŞEY DEĞİL.. ÖHÖ.. ÖHÖ.. ÖHÖ.. GEÇER ŞİMDİ !..
GEÇTİ BİLE... GELİN BİR TEK ATALIM !
SİZE DOKUNMAZSA MEMNUNİYETLE İÇERİZ !
GARİP BİR ADAM... İKİDİR HAYATINI KURTARIYORUM.. YİNE DE GİZLİDEN KAFA TUTUYOR BANA.

ONA BU SABAH KAYALIK GEÇİDİ YAKINLARINDA RASTLAMIŞTIM...
GAYRET NALSIZIM! KASABAYA AZ KALDI.

FAKAT BİRDEN KIZILDERİLİLERİN SAVAŞ ÇIĞLIĞINI İŞİTTİ....
KIZILDERİLİLER BİRİNE SALDIRIYORLAR GALİBA ?!

HİNTLİLER BİR BEYAZA SALDIRIYORDU...
ADAM SİLÂHLA KARŞI KOYUYORDU...
FAKAT DURUMU İYİ DEĞİLDİ..
KİBAR GİYİMLİ BİRİ... YABANCI OLMALI...
SOLUK YÜZE ÖLÜM!
Hİ YA...
FENA KISILDIM... HAY ALLAH!..

KIZILDERİLİLER KALABALIK... ADAMA YARDIM ETMELİ!
ZOR DURUMDA OLANLARA YARDIM ETMEK GEREK.. BAŞKA TÜRLÜ YAPAMAM.
GEÇİDE DOĞRU GELİYORLAR... DUR HELE!
BİR FİKRİM VAR... BECEREBİLİRSEM ADAMI KURTARABİLİRİM..... TAMAM OLDU!..
ŞAŞKINA DÖNDÜLER!

SİZE ÇEVREYİ GEZDİRMEK İSTERİM.. NE OLDU, DOKTOR?
ÖHÖ..ÖHÖ..ÖHÖ.. TABANCAMLA KARŞI ÇIKAMADIĞIM TEK ŞEY!..
SADECE BİRKAÇ YILLIK ÖMRÜM KALDIĞINA GÖRE, BİRŞEYDEN KORKMAM İÇİN SEBEP DE YOK.
SİZİN GİBİ CESUR BİR İNSAN BU HASTALIĞI DA YENECEĞİNİ UMARIM!
BENCE, GERÇEĞİ OLDUĞU GİBİ KABUL ETMEK DAHA DOĞRU!
RİNGO BERBERDE DEDİKODULARI DİNLİYORDU.
DEMEK FRANKIN NİŞANLISI HOLİDEYE ABAYI YAKTI HA?!
FARGO ÇOK ÜZGÜN!
JULIE ZAVALLI FRANK'A KARŞI KIRICI DAVRANMAYA BAŞLAR...
HOLİDEYDEN BAŞKA LÂF ETMİYORSUN!
SON DERECE İLGİ ÇEKİCİ BİR ERKEK HOLİDEY... HAYRANIM ONA!
OYSA HOLİDEY'İN KİŞİLİĞİNİ KİMSE BİLMEMEKTEDİR..
TALİHİNİZE KÜSÜN, BAYLAR, GENE ŞANSLI BİR GECEM.
ŞU KAREASI GÖREBİLİR MİYİZ!.
İNANMIYOR MUSUNUZ?
BEN İNANMIYORUM!
YA KÂĞITLARINI GÖSTERİRSİN, YA DA...
ÖZÜR DİLEMEN İÇİN FIRSAT VERİYORUM.
PEKALÂ.. GÜNAH BENDEN GİTTİ!
BUNU SEN İSTEDİN! NE YAPALIM!?
HELE TABANCANA EL ATMAKLA BUDALALIK ETTİN!
AAAH!
KA-POW!

DERSE İHTİYACIN OLDUĞU ANLAŞILIYOR!
YETER.. YAPMA! YAPMA!.
SENİNLE BOY ÖLÇÜŞEMEM, DOKTOR.
DUR BAKALIM.... DERSİMİZ HENÜZ SONA ERMEDİ..
O TABANCAYI TAŞIMAYA LÂYIK BİRİ DEĞİLSİN SEN!
KÂĞITLARIMI GÖRMEK İSTEYEN VAR MI?
HAYIR... KAZANDINIZ!
MÜKEMMEL!
ERTESİ GÜN POSTA ARABASI GELDİĞİ ZAMAN...
BANKANIN PARASI MI?
HAYIR! SADECE BİR HAFTA BURADA KALIR. ÇİFTÇİLER KREDİ.
AYNI GECE HOLİDEYİN GÖZÜNÜ UYKU TUTMAMAKTADIR.
PARA ORADA. JULIE BANA HAYRAN. ÖMRÜMÜN GERİ KALANINI KEYFİMCE YAŞAYABİLİRİM.
TABİ BU İŞİ JULIE BİLMEMELİ!
ERTESİ GÜN....
KALAN HER GÜNÜMÜ SENİNLE GEÇİRMEK İSTERİM. BENİMLE EVLENİR MİSİN?
ŞEY... TABİİ HOLİDEY!.. BU BENİ MUTLU EDER!!
FAKAT ARTIK ÖLÜM LÂFI ETMEMEN ŞART!..
SÖZ VERİYORUM.. NE KADAR MUTLU OLACAĞIZ GÖRECEKSİN!..

BU HABER ŞEHİRDE DUYULDUĞU ZAMAN...
DELİLİK ETME FRANK. ONUNLA BAŞEDEMEZSİN!
JULIE'Yİ ONA KAPTIRMAM!
HOLIDEY TEHLİKELİ BİRİ!
FRANK SEVDİĞİ KIZ İÇİN HERŞEYİ GÖZE ALMIŞTI...
AKLINI BAŞINA TOPLA JULIE!. O SANA GÖRE BİRİ DEĞİL!.
BURASI BATI. GERÇEK BİR ERKEK DE ONUN GİBİ OLMALI!
PEKALÂ! ÖLÜMÜMLE SONUÇLANSA BİLE ONUNLA KARŞILAŞACAĞIM!..
BUNU AŞKIMIZ VE SENİN İÇİN YAPIYORUM
VAZGEÇ FRANK! SEN ONUNLA BAŞA ÇIKAMAZSIN!.
ASLA SENİNLE EVLENEMEYECEK!
ÖFKEYLE GÖZLERİ KARARAN FRANK KARARINI VERMİŞTİ...
BABAMIN BANA BIRAKTIĞI TABANCA NE ZAMANDAN BERİ BU BAVULDA DURUYORDU
İŞTE... HİÇ KULLANMADIM AMA, ŞİMDİ ONA İHTİYACIM VAR!.

JULIE KAÇINILMAZ SONU ÖNLEMEK İÇİN AKLINA GELEN TEK KİMSEYE KOŞAR..
ANCAK O YARDIM EDEBİLİR!
BAŞKA ÇARE YOK. ÇARPIŞMALARINI ÖNLEMEK İÇİN TEK YOL BU!
JULIE, KAÇ KERE SÖYLEDİM..
SENİ DİNLEYECEK VAKTİM YOK.
FRANK HOLİDEYLE ÇARPIŞACAK.. YARDIM ET RİNGO..
DELİ OLMALI?!
YALVARIRIM FRANKI KURTAR RİNGO!..ONUN ÖLMESİNİ İSTEMİYORUM.. ONU...
DEMEK ONA KARŞI İLGİSİZ DEĞİLMİŞSİN. AMA BÖYLE GÖRÜNMÜYORDUN.
SİZ KADINLARI HİÇ ANLAYAMADIM!
FAKAT FRANKIN ÖLÜMÜNE SEYİRCİ KALAMAM. ELİMDEN GELENİ YAPACAĞIM.
ÖNEMLİ OLAN SADECE FRANKIN HAYATTA KALMASI!
AYNI ANDA FRANK OTELDEKİ ODALARDAN BİRİNİN KAPISININ ÖNÜNDEDİR..
İÇERDE OLDUĞUNU BİLİYORUM HOLİDEY.. KÂTİP OTELDEN ÇIKMADIGINI SÖYLEDİ!
OYUNU BIRAK, KAPIYI AÇ DİYORUM!..
MADEMKİ AÇMIYORSUN, BEN DE BÖYLE GİRERİM!?
CAA-RAAS

ODADA YOK... PENCERE AÇIK... BURADAN ÇIKMIŞ!.. KÂTİBE GÖRÜNMEDEN ÇIKMASI İÇİN BİR SEBEP OLMALI ?!. ONU BULACAĞIM!.
FRANK SOKAĞA ÇIKAR..
POSTA OFİSİNİN ARKA PENCERESİ KIRILMIŞ.. İÇERDE BİR HIRSIZ OLMALI... EĞER YANILMIYORSAM.
O HIRSIZIN DA KİM OLDUĞUNU ÖĞRENDİM İŞTE. ONU SUÇÜSTÜ YAKALADIM!
DİKKATLİ OLMALIYIM!
BÜYÜK KAHRAMANIMIZ AŞAĞILIK BİR HIRSIZDAN BAŞKA BİR ŞEY DEĞİLMİŞ. JULIE'NİN BU SAHNEYİ GÖRMESİNİ İSTERDİM DOĞRUSU!
BURADAN SAĞ ÇIKAMAYACAKSIN!
İYİ BİR TESADÜFLE RİNGO DA AYNI YOLU İZLER!.
CAMDA KIRIK VAR.. HAYRA ALÂMET DEĞİL BU !?
VE RİNGO İÇERİYE GİRMEYE HAZIRLANIRKEN...
TABANCANI ÇEK HOLİDEY! SENİ BEKLİYORUM!..
KORKUDAN ELLERİN TİTRİYOR, GÖRMÜYOR MUSUN? HA HA.. BURAYA GELMEKLE HATA ETTİN. ÖMRÜNDE TABANCAYLA ATEŞ ETMEDİĞİNE EMİNİM.

RİNGO!.. SENİN BU İŞE KARIŞMANI İSTEMİYORUM!.. ÇEKİL ARADAN.
ÇABUK KARAR VERİN!
FAKAT BU İŞE ALIŞIK BAŞKALARI DA VAR... BENİMLE ÇARPIŞMAYA NE DERSİN HOLİDAY?!
ÇOK İSRAR EDERSEN, BAŞKA ÇARESİ VAR FRANK!.
ÖZÜR DİLERİM AMA, SENİ BİRAZ UYUTMAM GEREKİYOR. BURADA MESELE DE HALLOLUR!..
UUUH!
SANA BİR ŞANS VERİYORUM, BÖYLECE ÇIKIP GİDEBİLİRSİN, HOLİDEY!
HOLİDEY ARKASINDA YARIM İŞ BIRAKMAZ!
CEVABININ BU ALACAĞINI TAHMİN ETMİŞTİM!
BİR DAKİKA, RINGO! ŞU İŞİ BİRAZ DAHA RENKLİ BİR ŞEKİLDE YAPALIM!..
OYUNLA GEÇİRECEK VAKTİM YOK!.

BİZİMKİ DE HAYAT VE ÖLÜM OYUNU DEĞİL Mİ ?! BUNLARDAN YARARLANABİLİRİZ.
NİYE TİN NE?
İŞTE ÇEKTİĞİM KÂĞIT.. MAÇA ASI !
MAÇA ASI ÖLÜMÜ TEMSİL EDER MİŞ !
OYUNUMUZ İÇİN GAYET UYGUN. KAĞIT YERE DÜŞTÜĞÜ ZAMAN TABANCALARIMIZI ÇEKECEĞİZ !
BEN HAZIRIM!
HAYATIMI İKİ DEFA KURTARMAN BİRŞEY DEĞİŞTİRMEZ !
BANA BORÇLU FALAN DEĞİLSİN. İŞİMİZE BAKALIM!
İSKÂMBİL KÂĞIDI YERE DÜŞTÜĞÜ ZAMAN TABANCALARINI ÇEKERLER VE...
ŞİMDİ HESABIN TAMAM, RİNGO! EN UFAK BİR ŞANSIN YOK!
FAKAT GARİP BİR TESADÜFLE GENE DOKTORUN ÖKSÜRÜK NÖBETİ TUTMUŞTUR. ELİ SARSILIR VE ...
COUGH COUGH
KAPPOW
BENİ SADECE YARALAMAKLA YETİNMEYECEKTİN. FAKAT KADER OYUNUNU OYNADI...
SENİ KURTARAN DA BU OLDU ZATEN !..
PEKİ AMA, SEN NEDEN ELİME ATEŞ ETTİN !
ARAMIZDAKİ FARK BU.. MECBUR KALMADIKCA ÖLDÜRMEK İSTEMEM.
BURADA NE OLUYOR? ALLAHIM. FRANK ÖLDÜ MÜ YOKSA ?!

KORKMA! SADECE UYKUDA..
NE BÜYÜK HATA ETTİĞİMİ ANLADIM FRANK. BENİ AFFEDECEKSİN DEĞİL Mİ ?!
HELE BU SÖZLERDEN SONRA JULIE...
ŞİZİ BİR ÇİFT LÂFIM VAR... JULIE TABANCA KUŞANMAYI, TABANCAYLA OYNAMAYI ERKEKLİK SANIYORDU. KÖTÜ MAKSATLA ÇEKİLEN BİR TABANCA İKİ TARAFLI BİR SİLÂHTIR... ÇEKENE DE ZARAR VERİR!..
ÜSTELİK TABANCA BİR SÜS DEĞİL, ÇARESİZ KALMIŞ YALNIZ KİMSELERİN GÜVENİLMEZ ARKADAŞIDIR!
BUNU HİÇ DÜŞÜNMEMİŞTİM!
ŞEHİRLİLER SOYGUN TEŞEBBÜSÜNÜ ÖĞRENDİKLERİ ZAMAN...
ONU BU ŞEHİRDEN YALNIZ SEN UZAKLAŞTIRABİLİRSİN RİNGO!.. BİZE YARDIM ET!
BUNA LÜZUM YOK. GİDİYORUM!
HASTALIĞI ONU ÖLÜME GÖTÜRMEKTE OLDUĞU İÇİN ÇILGINCA YAŞIYORDU.
ONA ACIMAK LAZIM!
NEN VAR JULIE AĞLIYORSUN?
ASLINDA ONLARIN ŞEFKATE İHTİYAÇLARI VAR...
BİRİ HASTALIĞINI DİĞERİ YALNIZLIĞINI SÜRÜKLEYİP GİDİYORLAR.
SON.

TUGAN
KID

TUGAN KİD
PANTERE KARŞI
SERİF, ORADA! AŞAĞIDAN GELİYOR.. KOSKOCA...
GÜZEL! HEMEN ORAYA GİDİYORUM.
ALTIPATLARINLA BENİ ARKADAN KORU! BU SAÇMA TÜFEĞİ İLE ONA FAZLA YAKLAŞAMAM.
BİR HAREKET YAPARSA SİLAHINI BOŞALT!
ONA BİR İHTAR ATEŞİ YAPTIM. HAKKINDA NE DÜŞÜNDÜĞÜNÜ ÖĞRENİR...
KIMILDAMA, YOKSA YAKARIM.
DİKİLMEYE KALKARSA ÖLÜ BİR ÖRDEK OLUR!

GÜNAYDIN, ŞERİF! BU KARŞILANMAYI NEYE BORÇLU OLDUĞUMU SÖYLER MİSİNİZ?!
SENİN PANTER OLDUĞUNU BİLİYORUZ VE SENİ BEKLEYEN BİR KAFESİMİZ VAR!
NASIL? BU BİR HAKARETTİR. BENSE İYİLİK YAPAN BİR HEKİMDEN BAŞKASI DEĞİLİM!
ŞİMDİ BENİMLE, GEL!
KENDİMİ SAVUNMAK İÇİN BİR AVUKAT İSTİYORUM.
MATT.
BU YAPTIĞINIZI SİZE PAHALIYA ÖDETECEĞİM, ŞERİF!..
MAHKEMEDE KİMİN ÖDEYECEĞİNİ GÖRECEĞİZ!
ŞİMDİ İÇERDE OTUR VE SUS!
O SIRADA MATT'IN BÜROSUNDA...
MATT! PANTERİ YAKALADIK. AVUKAT İSTİYOR.
ŞERİF ONU YAKALADI. İŞİ TAMAMDIR.
BOMBOM, İNSAN DELİLSİZ SUÇLU OLAMAZ.

BİRAZ SONRA HÜCREDE...
HAYATIMI HASTALIKLARI İYİ ETMEYE VE BU VAHŞİLİĞE HAYATIN TADINI GETİRMEYE GELDİM.. ÇARÇABUK SERBEST BIRA-
KILMAMI SAĞLAMALISINIZ!..
DAVANIZDAN EMİN MİSİNİZ, ŞERİF!..
ONUN ÜZERİNE KALIBIMI BASARIM!..
BİR YIL ÖNCE PANTER BU BÖLGEDE VURGUNLARA BAŞLADI...
SONRA BÜTÜN ÇEVREDE GÖRÜLEREK CİNAYETLERİNE DEVAM ETTİ...
DAHA SONRA BİR ÇETE KURDU VE BÜYÜK VURGUNLAR VURDU...
SESSİZCE VURUYORDU...
BANK
DAVARLARI ÜRKÜTÜYORDU...
FAKAT BİRŞEY AYNI KALIYORDU. GEZGİN EKİM PANTERİN GÖRÜNDÜĞÜ YERDE BULUNUYORDU... GARİP BULMUYOR MUSUNUZ...
HAPİSTE TUTACAK KADAR DEĞİL, ŞERİF!
YARGIÇ SALIVERİLMESİ İÇİN BU KARARI İMZALADI. ARTIK ONU YOLUNA GİTMEYE BIRAKMALISINIZ.
TEŞEKKÜRLER, BAY MATT!
SALIVERME EMRİ.
3

DAHA SONRA BATI ADALETİNİN SAVUNCUSU KİMLİĞİNİ DEĞİŞTİRDİ...
TAZE İZLER... BU BÖLGEDE BUNLAR ANCAK BİR KİMSE TARAFINDAN YAPILMIŞTIR.. PANTER..
KİDİN İÇGÜDÜSÜ ONU YANILTMIYORDU.. FAKAT...
HAYDİYİN!. PANTER BURALARA KİMSENİN GİRMESİNİ İSTEMEZ.
DİKKAT LUKE! ELEGEÇMEZ BİRİ BU!
BU HERİFLER ÇETEDEN OLMALI!..
OOOF!
CLUNK!
İYİ DÖVÜŞEN BİRİ.. FAKAT DÖVÜŞE SON VERİN!
ÇEKİL LUKE.. İŞİNİ BİTİREYİM!
YOK! BÖYLE DÖĞÜŞEN BİRİ BU ŞEKİLDE ÖLDÜRÜLMEZ!
BİR MASKE TAŞIYOR.. O DA BİZİM GİBİ BİR KANUN DIŞI.. ÖLDÜRMEK GEREKMEZ.
ŞÜPHESİZ BİZİ TANIDI.. KAFASI SAĞLAMSA KALKIP PEŞİMİZE DÜŞECEKTİR.
ONLARA BANA KARŞI DAHA SAYGILI OLMALARINI ÖĞRETMELİYİM!

EMİN OLMAK İÇİN ONLARI İZLEYECEĞİM...
EĞER TUĞANI TANIRLARSA, LUKE ADAMLARINI ZAPTEDEMEZ!
TAKİBİ KOLAY BİR İZ BIRAKMIŞLAR. ARKADA DELİL BİLE KALMIŞ...
İMDAT! SOYULDUM...
MATT! BENİM BUGÜNKÜ KURTARICIM. ÜÇ ALÇAĞIN HÜCUMUNA UĞRADIM. BAKIN İLAÇLARIMI NE YAPTILAR.
SAHİ Mİ?!
CURE-ALL
BU HAYDUTLARIN PANTERİN ÇETESİNDEN OLDUĞUNDAN EMİNİM. ŞİMDİ YARDIM GETİRMEK İÇİN KASABAYA GİDELİM.
DAHA SONRA...
ŞERİF, BİR SİLÂHLI GRUPLA GERÇEK PANTERİN PEŞİNE DÜŞMENİZİ İSTİYORUM.
DOĞRU! PANTER OLSAYDINIZ ÇETENİN KENDİ ŞEFLERİNE SALDIRMIYACAKLARINI KABUL EDİYORUM...
ŞERİF, PANTER GENİŞ BİR TAKİP BİRLİĞİNDEN DE KOLAYCA KURTULABİLİR. TUĞANIN ONU KAN DÖKMEDEN GETİREBİLECEĞİNİ DÜŞÜNÜYORUM...

PANTERİN İNİNDE...
PATRON HENÜZ YOK GALİBA?
ONU BEKLERKEN KAHVE İÇERİZ!
PANTERİN HER YERDE OLDUĞUNU NE ZAMAN ÖĞRENECEKSİNİZ?..
BU ZAMAN İÇİNDE NE YAPTINIZ?
KONUŞUN!
MASKELİ BİRİ TARAFINDAN TAKİP EDİLDİK. FAKAT O ÜZERİMİZE ATILMADAN, ONUN İCABINA BAKTIK.
ONA İYİ BİR DERS VERDİK!..
BAYILTIP YERE SERDİK!
TEMİZLEDİĞİNİZİ UMARIM.
HAYIR, PATRON! ONU ORDA ARTIK BİRŞEY YAPAMIYACAK HALDE MASKESİ VE İKİ TABANCASIYLA BIRAKTIK.
MASKE Mİ TAŞIYORDU!
EVET PATRON!
SERSEMLER!..
O TUGANDI! BENİ KORKUTAN TEK KİŞİ!.. VE ONU SAĞ BIRAKTINIZ!!!
O OLABİLECEĞİNİ DÜŞÜNMEDİK!
BUNDAN DAHA APTALCA BİR İŞ YAPAMAZDINIZ.
İKİNCİ VURGUNUMUZU DİKKATLE HAZIRLAYALIM. ZİRA KID PE-

ERTESI SABAH ERKEN SAATTE...
ŞERİF, KID'DEN BİR MESAJ ALDIM!
BİZİMLE TERKEDİLMİŞ AHIRDA BULUŞMAK İSTİYOR!
NE DİYOR, BAKALIM ?!
DUR!
ŞERİF, ŞİMDİ MATT'DAN AYRILDIM. ONUNLA BİR PLAN TASARLADIK..
BU İŞE KATILMANIZA SEVİNDİM TUGAN.
GEZGİN HEKİMİ YEM OLARAK KULLANMAYA KARAR VERDİM.
BEN ASIL ONUN PANTER OLDUĞUNU DÜŞÜNÜYORUM.
KASABADA ÇATAL NEHİRDEKİ ÇİFTÇİ BANKASI İÇİN YÜKLÜ PARA TAŞIDIĞINI YAYACAKSINIZ. PANTER DE PARA PEŞİNE DÜŞECEKTİR!..
SİZ DE HEKİMLE GİDECEKSİNİZ!..
YANINDA OLACAĞIM VE PANTERİN HÜCUMUNU BEKLEYECEĞİM.
BÜYÜK BİR TEHLİKEYE ATILDIĞINI BİLDİĞİNİZİ SANIRIM.
NE DERSİNİZ PROFESÖR. BU TÜR BİR İŞ YAPMADINIZ HİÇ. KABUL ETMEZSİNİZ SANIRIM.
AKSİNE! BU BÖLGENİN HALKINA HİZMETTE BULUNMAYA HAZIRIM. HEM DE KENDİ ÜNÜMÜN ARTMASI İÇİN.
GÜN BATARKEN LAYMSTON YOLUNDA SİZİNLE BULUŞACAĞIM.

LAYMSTON YOLUNA AKSAMIN GÖLGE-LERİ İNERKEN...
BU HÜCUMUN HEMEN YAPILA-CAĞINI MI DÜŞÜNÜYOR-SUN ?!.
YER BANA PEK UY-GUN GÖRÜNÜYOR !.
KEHANETİNİZ DOĞRU ÇIKTI !..
BURDAN GELİYOR-LAR !..
DOSDOĞ-RU SÜR VE İYİ ŞANSLAR.
ONLARI YANDAN ÇEVİRE-CEĞİM !.
BU SİLAH SESLERİ DONANMA FİŞEĞİNİ A DIRNYORLAR
FAKAT ARA-BADAN GE-LİYORLAR !..
PANTERİN ÇETESİ HEP ARABANIN İÇİNDEYMİŞ !..
KRAK!

DAHA ÖNCE KAPIŞTI-GIM ÜÇ HAYDUT BUNLAR!
PANTER GÖRÜNÜN-CEYE KADAR ONLARI OYALAMAYA ÇALI-ŞACAĞIM.
ZINNGGG
CRAK
DÖĞÜŞ ŞİDDETLİ OLACAĞA BENZİYOR!
LÂNET KID TA-BANCALARINI MUŞTA GİBİ KUL-LANIYOR!..
HERİFLER PEK BE-CERİKLİ!
TEK YAYLIM ATEŞ, ONLARI ÖLDÜR-MEDEN SAVAŞ DIŞI BIRAKIYOR.
BİRDEN...
PANTER-LE KARŞI-LAŞMAYA HAZIR-LAN!
ARREEOWWWWW
ŞİMDİ ASIL İŞ BAŞLI-YOR.
KENDİNİ PANTERİN PENÇELE-RİNDE NA-SIL HİSSE-DİYORSUN

KOŞUN! KİDİN İŞİNİ ÇABUK BİTİRELİM...!!!
BU KADAR BÜKÜLÜP KIVRILAN BİR VÜCUT GÖRMEDİM!
BAKSANA! HEPİMİZİ KAYADAN AŞAĞI ÇEKİYOR.
SIKI TUTUN! GİTMEYE BIRAKMAYIN!
OOO OOOOOOOOO
VAĞLI BİR DİNGİL ÜZERİNDE KAYAR GİBİYİZ!
OF! FAKAT BU TIPKI BİR YILAN...
N'OLUYOR? BU ADAMLA TEK BEN Mİ DÖVÜŞÜYORUM!!?
ONU KAÇIRDIM... DAHA ÇOK TUTAMAM!..
HALÂ KOLUNDAN TUTUYORUM... UHK... UUKH... BAŞINI TAŞA VURDU. İŞİ BİTTİ!..
BİR KAYA GİBİ HAREKETSİZ! ŞİMDİ ONU MAĞARAYA TAŞIYALIM!..
10

AYILMADAN BAĞLAYIN! İKİ KOLUNU DA.. ARTIK KIPIRDAYAMAZ!!
SEN BİZE BIRAK PANTER!.
İNİME HOŞ GELDİN KİD!.. BURDAN SAĞ ÇIKAMIYACAKSIN. TÜM BATIDA BANA KARŞI KOYACAK KİMSE KALMAYACAK...
PANTER ARTIK RAHAT ÇALIŞACAK!
MERAK ETMEYİN PATRON! İŞİ BİTİKTİR!!
BU ADAMI DAHA ÖNCE TEMİZLEMİŞTİM, AMA LÜKE BIRAKMADI.
ŞİMDİ KENDİ SİLÂHIYLA TEMİZLEYECEĞİM...
SENİN İÇİN ÜMİT YOK!. ÇOK NEŞELİ OLDU BİZİM İÇİN... ÖZEL BİR ARMAĞANI HAK ETTİK!..
SON DUANI YAPMALISIN!!!
PANTER TAM BİR ZAFER KAZANMAK İSTİYORSA BENİMLE TEKE TEK DÖĞÜŞMELİDİR!..
BU ÇAKALLARI BENİ ÖLDÜRDÜKLERİ İÇİN ÖĞÜNMEYE BIRAKAMAZSIN!..
PANTER ADINI ALMIŞSIN AMA UYUZ KEDİ GİBİ DAVRANIYORSUN.
İYİ BELİRTTİN. PANTER ADININ HOR GÖRÜLMEMESİ İÇİN TUĞANI DA ALTETTİĞİMİ HERKES BİLMELİ... HEM HİLEYLE DEĞİL, KENDİ ELLERİMLE!
ŞERİFİN BURDA OLMAMASI YAZIK! MASKEMİ ÇIKARDIM.
DOKTOR.. DEMEK SİZDİNİZ!
POWDER
GÖZÜN ÖNÜ!.
HAZIRIM!
İÇERDE IŞIK VAR. BİR ÇIKIŞ YERİ OLMALI!

BAKIYORUM FAZLA ÇEVİK-SİN !.
PANTERİ ININDE TEPELEMEK İÇİN SEVİNÇLE ZIPLI-YORUM !..
PATRON DAHA İRİ AMA ONU ALTEDE-MEDİ !
EDECEK !
AKSİ HALDE TABANCAMA İŞ DÜŞE-CEK !
DUR ORDA VE PANTE-RİN ÖFKE-SİNDEN TİTRE !.
ARREEEOO
ATİK DAV-RANIRSAM KURTULU-RUM...
BÖYLE DE UÇURURUM.
ÇOK OYUN BİLİYOR-SUN, AMA SABRIMI TAŞIRIYORSUN... BİR DE ŞUNU AL !
FAKAT O BARUT PATLARSA...
KENDİ-NİN KUR-TULACA-ĞINI SANMA.

BURAYI UÇURUP AÇIK ALAN HALINE GETİRİR.
LUKE, TUT ŞUNU!
LUKE DİKKAT!
AH, SİGARAMI DÜŞÜRDÜM
ÇABUK ONU SÖNDÜR!
BAROOOM!
PATLAMANIN SESİ DUVARLARDA YANKILANDI, SONRA DERİN BİR SESSİZLİK OLDU...
BURDA YOK PANTER, GİTMİŞ!
GÖRÜYORUM APTALLAR! FIRSATTAN YARARLANDI.

PATLAMA AÇIK HAVAYA ÇIKMAM İÇİN YETER KARIŞIKLIĞI YARATTI.
FAKAT TEZ PEŞİME DÜŞERLER.
ÇABUK DAVRANIP ARAYI AÇMALIYIM.
ANA GİRİŞ YERİNİ TIKARSAM ONLARI İÇERDE HAPSEDERİM.
Nİ AMA, KAYALARI YUVARLAMAK İÇİN VAKİT YOK.
BELKİ ARABAYI MAĞARANIN AĞZINA İTERİM?..
İÇİNDEKİ TÜM BU PATLAYICILARLA MAĞARAYI GERÇEKTEN KAPAYACAK.
CREAK!
SCRONCH!
PANTER BU DİNAMİTLERİ İKİNCİ BİR VURGUN İÇİN HAZIRLAMIŞ. FAKAT ARTIK BAŞKA VURGUN YAPAMIYACAK.
POOM!

OLDU! BU YOLDAN ÇIKAMAZLAR. ÖBÜR TARAFI TUTALIM!
UF! KENDİMİ GÜÇLÜKLE ÇEKTİM... AMA BİTTİM.
DURMA! BAŞKA PATLAMA OLURSA HEPİMİZ GEBERİRİZ!.
KIMILDASANA! BURADA SOLUK ALAMIYORUM!..
HEPİNİZİ BÖYLE TEKER TEKER TEPELEYECEĞİM. BU BİR...
OOMPH!
BİRŞEY Mİ DEDİN, LUKE?!.
HEY, LUKE NE DİYORSUN? BURADA... AAH!.
ÜÇÜNÜN İŞİ TAMAM ŞİMDİ
WHAM!
ASIL BÜYÜĞÜ KALDI.
ÇIK DIŞARI PANTER! GENE TEKE TEKİZ.
SESİNİ DUYMUYORUM. BELKİ PATLAMA İŞİNİ BİTİRDİ?!.
YA DA BAŞKA BİR ÇIKIŞ YERİ VAR?!.
ÇEVREYİ ARAMALIYIM. ONU KAÇIRMAK İSTEMEM.
HÂLÂ SAĞ İSE, TEHLİKELİDİR.
115

PANTER SAĞDI, TUGAN ONU ARARKEN O DA BİRŞEYLER TASARLIYORDU...
ARAYI HAYLI AÇTIM! ŞİMDİ HER İMKÂN ELİMDE...
O BENİ ARARKEN BEN ONA BİR TUZAK KURACAĞIM.
BEN PANTERİN PEŞİNE DÜŞERKEN, ÖNCE BU HERİFLERİ HAREKETSİZ HALE GETİRMELİYİM.
HENÜZ PATRONU GÖRMEMİŞ!
GÖRMEYECEK DE!
PATRON ŞİMDİ KİDİ TEMİZLEMENİN YOLUNU ARIYORDUR.
PANTER MAĞARADA DEĞİLSE, DIŞARDA BANA BİR PUSU KURMAYA HAZIRLANIYORDUR!..
KİD BENİ ARIYARAK BURAYA GELİYOR!..
ELİMİ ÇABUK TUTMALIYIM.
YAKLAŞSIN DA, DİKKATİNİ BURAYA DOĞRU ÇEKECEĞİM!..
BUGÜN RÜZGÂR YOK!.. YAPRAKLAR NİÇİN KIMILDIYOR.
AH, GELİYOR VE YUKARI BAKIYOR!..
PLÂNIM İYİ YÜRÜYOR.
16

BİRDEN PANTERİN GÖZLERİ KORKUYLA PARLADI...
HAYIR! HAYIR!
ARRAGHUHH!
İKİ TEHLİKE ARASINDA KALDIM!..
FAKAT KİD BANA İNSAFLI GİBİ GÖRÜNÜYOR.
ATLAMAYA HAZIRLANIYOR. DAHA GERİ GİDEMEM
O KEDİYE ATEŞ ETMEM GEREKMEZ. PANTERİ BANA DOĞRU İTEREK BENİM İÇİN İYİ BİR İŞ YAPTI.
BELKİ DE BU ÇEVRENİN HALKI ARTIK PANTERLERE KÖTÜ GÖZLE BAKMAZLAR.
E, DOKTOR! ANCAK SENİN GİBİ BİR ADAM ADALETLE ALAY EDEBİLİRDİ. FAKAT ARTIK HERŞEY BİTTİ!..
PANTER MAHKEMEYE ÇIKARILIP HAK ETTİĞİ ŞEKİLDE CEZALANDIRILDI. FAKAT TUGANIN SERÜVENİ BİTMEDİ. GELECEK SAYIDA DAHA HEYECANLISI BAŞLIYOR.

SON.

ARANIYO
ARANIYOR
ARANIYOR
KID
$5,00
ARANIYOR!
KİD KOLT
ÖLÜ VEYA DİRİ
$10,000
KİT
KOLT

KİT KOLT
KAÇAK
KİT KOLT EFSANESİ... YILLAR ÖNCE, KİT KOLT, KENDİNİ SAVUNMA HALİNDE İKEN, BİR HAYDUDU ÖLDÜRÜR. FAKAT GENÇ OLDUĞUNDAN AKILSIZLIK EDEREK, MAHKEMEYE ÇIKACAĞINA KAÇAR. O ZAMANDAN BERİ HAYATINI HATASINI TAMİR ETMEK İÇİN GEÇİRİR...
BU PATIRTI NEDİR JEB ?!
KİT KOLT ŞEHİRDE GÖRÜNMÜŞ !
SİLÂHLARINIZI ÇEKİN VE HER SOKAĞI TUTUN! KİT ASLA SAĞ KAÇMAMALI !!
KİTİ YAKALARSAK, KASABAMIZ HARİTAYA GEÇER ŞERİF !
GERİ DÖNÜP KENDİMİ TANITMIŞ OLMAM ÇOK KÖTÜ... AYAĞIMLA KAPANA GİRDİM.
SHERİF
"KİT BATIYA GİDİYOR"

MUHAKKAK KASABADAN ÇIKMALIYIM. ÖNCE BENİ YAKALATMAK İSTEYEN BİRİNİ BULMALIYIM.
KİT KOLTU YAKALAYANA ŞAHSEN YÜZ DOLAR VERECEĞİM.
HEY! BANKER BOBBS YÜZ DOLAR VERECEKMİŞ!
KİT YAKALANIRSA KASABA ÜN KAZANIR... HER YANDAN HALK ZİYARETE GELİR VE BANKAM ÇOK İŞ YAPAR.
ADAMIMI BULDUM!.. BU CÖMERT BANKER İŞİMİ GÖRÜR.
KİMSE BAKMADIĞI ANDA HAREKETE GEÇECEĞİM!..
HII?!
YAKALADIM!

NE YAPIYORSUN ?! BUNU PAHALIYA ÖDEYECEKSİN. KİMSİN ? BENİ TANIYOR MUSUN ?!
TANIYORUM. YA BEN KİMİM ?!
K..Kİ.. KİT KOLT !
DOĞRU ! ŞİMDİ ELBİSEYİ ÇIKARIN, SİZE BİRŞEY OLMAYACAK !!!
BEŞ DAKİKA SONRA...
KİT HANGİ DELİĞE SAKLANDI ? ONDAN BİR İZ YOK !
ŞERİF !
BİRKAÇ GÜN İÇİNDE ŞEHİRDEN AYRILACAĞIM.. ARMAĞANI ARTIRIYORUM...
KİT'İ YAKALAYACAK OLANA İKİ YÜZ DOLAR VERİYORUM.
İKİ YÜZ DOLAR !
ÇOCUKLAR ! BAY BOBS'UN UMUDUNU BOŞA ÇIKARMAYALIM.
DOĞRU, ŞERİF ! DAHA GAYRETLE ARAYALIM !
HAYLİ UZAKLAŞTIM. KASABA İLE ARAMDA ÇOK MESAFE VAR. ŞUNLARDAN KURTULALIM !..

BANKERİ BULDUKLARINDA SURATLARININ NE HAL ALDIĞINI GÖRÜLMEYE DEĞER. BU ÇEVREDE DOLAŞMAMALIYIM.
KİMSENİN BENİ TANIMIYACAĞI BİR YER OLSA.. ORADA RAHATÇA KALABİLİRİM.
BELKİ BÖYLE BİR YER VARDIR.
BU YOL NEW YORKA GİDİYOR. ADIMI HİÇ DUYMAMIŞ OLAN NEW YORKLULAR BENİ TANIMAZLAR!
SENİN İÇİN GÜVENLİ BİR YER BULDUM ATIM. BENİ ORADA BEKLEYECEKSİN.
İKİ GÜN SONRA...
BEN GELİNCEYE KADAR ATIMA İYİ BAKMALISINIZ.
VERDİĞİNİZ BU PARA İLE, BURADA HAYVANINIZA ÖMÜR BOYUNCA BAKARIM.
LIVERY
BÖYLECE.
TİREN BU DÖNEMEÇTE YAVAŞLAR. ATLAYABİLİRİM.
WHOOOO WHOOOO
HAYDİ BAKALIM!
4

DAMDAKİ ŞU RAHAT GİZLİ YERE GİRELİM. UZUN BİR YOLCULUK OLACAK.
BİRÇOK ZAHMETLİ GECE VE GÜNDÜZDEN SONRA, KARARLILIĞI VE DAYANMASI SAYESİNDE...
İŞTE GELDİM.. NEW YORK!. BU DA OLDU!..
GECELEYİN LOKANTA VAGONUNDAN YİYECEK SAĞLAMAM İYİ OLDU... YİYECEKLE İÇİN O PARAYI KİMİN BIRAKTIĞINI ÖĞRENEMEYECEKLER.
BURADA BİRKAÇ AY KALABİLİRSEM. BATININ KANUN ADAMLARI ÖLDÜRÜLMÜŞ OLDUĞUMU SANACAKLAR VE BENİ ARAMAYI DURDURACAKLAR. SONRA TEKSASA DÖNERİM VE NAMUSLU HAYATA BAŞLARIM!
BİNALAR BU KADAR YÜKSEK.. YA CADDELER.. HEPSİ TAŞ DÖŞELİ... TARİH KİTAPLARINDAKİLERE BENZİYOR. VE HERKES ÖYLE BARIŞSEVER Kİ...
NOTICE
FAKAT HEYHAT!. KİT KOLT ARAMAKTA OLDUĞU DURGUN HAYATI BULAMAYACAKTI. ÇÜNKÜ İK DAKİKA SONRA...
İMDAAT! BİRİ KURTARSIN BENİ!
BAKIN! PARLAMIŞ BİR AT!.
YOLDAN ÇEKİLİN!
KİMSE YARDIM ETMEYE ÇALIŞMIYOR.
5

İMDAAT! İMDAAT!
DANİĞE KAPILMAYIN. BAYAN. ONU DURDURUYORUM.

DUR ASLANIM!. AZGINLIK İYİ DEĞİL!..

GÖRDÜNÜZ MÜ?!
BU ADAM KIZI KURTARMAK İÇİN TEHLİKEYE ATILDI.
BU KİM ?!. HAYVANI NASIL ZAPTETTİ ?!
BELKİ RODEO ÖĞRETMEK İÇİN ŞEHRE GELMİŞ BİRİDİR ?!.

NİSİNİZ YA.. ATINIZA BİRŞEY OLMUŞ HERHALDE?!
HAYATIMI KURTARDINIZ, SİZE NASIL TEŞEKKÜR EDEYİM ?! ADINIZ ?
ADIM..OH, ŞEY... JONES!
GÜZEL, BEN MARTHA COLLINS'İM. VE SİZE EBEDİYEN BORÇLUYUM... BİZE GELİP, AİLEMLE YEMEK YEMELİSİNİZ.
TEŞEKKÜRLER!. ATINIZI AZDIRAN NEDİR BİLİYOR MUSUNUZ ?!
NEDİR ?!
DİKENLİ BİR KOZALAK.. BİRİ SİZİ ÖLDÜRMEK İSTEMİŞ!
BU İMKÂNSIZ!. KİM ? NİÇİN ?!
BU YEMEK DAVETİNİZİ KABUL EDEBİLİRİM... BİR DOSTA İHTİYACINIZ OLABİLİR.
AMCAMIN SİZE ŞAHSEN TEŞEKKÜR EDECEĞİNDEN EMİNİM.
E CO.
BİRAZ SONRA.....
MARTHA DÖNDÜN, HA?!
ŞAŞIRMIŞ GİBİ GÖRÜNÜYOR. DÖNECEĞİNİ UMMUYORMUŞ GİBİ.
AH, CARTER AMCA, AZ DAHA KORKUNÇ BİR KAZA OLACAKTI... BAY JONES BENİ KURTARDI.

BU EVE YABANCILARIN GİRMESİNİ DOĞRU BULMADIĞIMI BİLİRSİN!
O BENİ KURTARDI!.. HEM UNUTMA, ANNEM, BABAM ÖLÜNCE BU EVİ BANA BIRAKTILAR SANA DEĞİL.. BU BENİMDİR... HOŞUMA GİDENİ DAVET EDEBİLİRİM.
AMCAMIN KABALIĞI İÇİN ÖZÜR DİLERİM. BAY JONES. O TEK AKRABAMDIR. FAKAT PEK HUYSUZDUR.
HAKLISINIZ, BAYAN.. AN LIYORUM.
DAHA SONRA YEMEKTE..
BATIDAN BURAYA NİÇİN GELDİNİZ, JONEZ!.
BİRAZ HAVA DEĞİŞİKLİĞİ İÇİN DİYEBİLİRSİNİZ!
GELMENİZ BENİM İÇİN MUTLU OLDU.
PEKÂLÂ, VAKİT GELDİ SANIRIM... AA.. SAATİM... SAATİM YOK!
BAŞKA YERE KOYMUŞ OLMALISINIZ...
CEBİNİZDEKİ O ŞEY NEDİR ?!
HANGİ ŞEY!..
FAKAT AMCA...
BİLİYORDUM BUNU... EVİMİZE BİR HIRSIZIN GİRMESİNE MÜSAADE ETMEK!..
İ..İN..İNANAMIYORUM!
NE YAPMAK İSTEDİĞİNİZİ ANLAMALIYDIM.

BENİ HIRSIZLIKLA SUÇLAYAMAZSINIZ!
BIRAK BENİ!
İMDAT, POLİS!
NE OLUYOR BURDA?
BU ADAM SAATİMİ ÇALDI.. BENİ DÖVMEK İSTEDİ!
BİZİMLE GELİN!
OLUR DOSTUM.. GELDİM BİLE!
DİKKAT ET!
CRASH!
HİKÂYEME ASLA İNANMAZLAR. ÖZELLİKLE KİM OLDUĞUMU ÖĞRENİRLERSE... TÜYMELİ!
TUTUN ONU!
CADDEYE İNMİŞ OLMALI!..
ELİMİZDEN KAÇAMAZ!
ŞİMDİLİK KURTULDUM.. FAKAT NE YAPACAĞIM?

O SIRADA EVİN İÇİNDE...
SERSEM KIZ! HERKES GİTTİ.. SENİNLE KALDIK.
AMCA! NE DEMEK İSTİYORSUNUZ?
BU EV! MİRAS KALAN BÜTÜN PARAN BENİM OLACAK. SEN ÖLÜNCE, AMCAN OLARAK BANA DÜŞECEK. O SERSERİ KOVBOY SENİ KURTARMASAYDI..OLMUŞTU BİLE!
DEMEK BENİ SEN ÖLDÜRMEK İSTEDİN?!..
DAHA FAZLA DAYANAMAM. POLİS DÖNER VE SENİ ÖLMÜŞ BULURSA, KOVBOYUN VURDUĞUNU SÖYLEYECEĞİM.
YA.. YAPAMAZSIN?!..
CLICK
BEN SAĞ OLDUKÇA DA YAPAMAZ!
SEN HA?!
CRACK!
İKİNCİ KEZ HAYATIMI KURTARIYORSUN!..
BU BİR ALIŞKANLIK OLDU, BAYAN!
BENİ HENÜZ ALT EDEMEDİN!
BAY JONES, DİKKAT!
HII? OFF!..
10

TANRIYA ŞÜKÜRLER OLSUN Kİ BİRŞEYİNİZ YOK.. AMCAM KAÇTI!
KAÇAMAZ! O SERBEST KALIRSA SİZ GÜVEN İÇİNDE OLAMAZSINIZ. PEŞİNDEN GİDECEĞİM.
BAŞKA BİR TABANCASI VAR, EFENDİM. SİZİ VURABİLİR.
BEN KENDİMİ KORUMASINI BİLİRİM. ZATEN O ADAMA UFAK BİRŞEY BORÇLUYUM. NE YAPTIĞINI GÖRMEK İSTİYORUM.
ONU ASLA YAKALAYAMAYACAKSINIZ. BENİM ARABAMLA KAÇIYOR.
ONUN PEŞİNİ BIRAKMAYACAĞIM. BU ATI ÇÖZECEĞİM.

HAYDİ ASLANIM !..
BENİ BİR ATLA İZLİYOR. HEMEN ARKAMDA...
KALABALIĞIN İÇİNDE KAYBOLMALIYIM.
GARTER, DUR.. YOKSA ATEŞ EDECEĞİM !!
AMAN!
SİLÂHLI BİR KOVBOY.. NEW YORK'TA!
ATEŞ EDEMEZ ! ÇEVREM KALABALIK. SUÇSUZ BİRİNİ YARALAYABİLİR !!
ATIN ÜZERİNDE BULUNDUKÇA İYİ BİR HEDEF OLUR.
AH KOLUM!
BU ONU DURDURUR. BEN DE KAÇARIM !..
CRACK!

İŞİNİZ TAMAM!
BAKIN!
KALABALIĞA ATEŞ ETMEYİN!
CLICK!
ATEŞ ETMİYORUM!.. BU DAHA İYİ BİR USÜL!!!
THUD!
OOF!
BİRAZ SONRA...
JONES, SUÇSUZ OLDUĞUNU POLİSE AÇIKLADIM. AMCAMI YAKALADILAR. FAKAT YARALISIN.....
SADECE BİR SIYRIK!.. HEMEN BATIYA DÖNSEM DAHA İYİ EDERİM.
FAKAT BURADA KALABİLECEĞİNİZİ UMMUŞTUM. SİZİN GİBİ BİRİNE RASTLAMADIM ASLA... YANİ...
HİÇ DE SİZE UYGUN DEĞİLİM!.. ARADA BİR BENİ DÜŞÜNDÜĞÜNÜZÜ BİLİRSEM MUTLU OLURUM. BEN DE SİZİ DÜŞÜNECEĞİM GİBİ.
SİZİ ASLA UNUTMAYACAĞIM, BAY JONES.
DUYGUYA GELMEKLE DELİLİK ETTİM. BİR İNSAN AİT OLDUĞU YERDE KALMALI. KAÇMAKLA HAYATTAKİ KADERİNİZDEN KURTULAMAZSINIZ.
VE BÖYLECE KİT KOLT DOĞDUĞU TOPRAKLARA DÖNDÜ. VE BAŞKA MACERALARINDA BATININ EFSANELERİ İÇİNDE SONSUZCA YAŞATMAK İÇİN.
SON.

AMERİKADAN GELMEKTE OLAN ORİJİNALLERİMİZ POSTADA. ESRARENGİZ BİR ŞEKİLDE KAYBOLMUŞ BULUNUYOR... BU NEDENLE MUSTANCO HİKÂYEMİZİ BİR SÜRE YAYINLAYAMAYACAĞIZ, ONUN YERİNE BEĞENECEĞİNİZİ UMDUĞUMUZ KAHRAMAN ŞERİFİ TAKDİM EDİYORUZ.

KAHRAMAN ŞERİF SUÇLU
DOÇSİTİNİN ANA CADDESİNDE HALK DEHŞET İÇİNDE KAÇIŞIRKEN, TOZLU YOLDA BİR SİYU ŞEFİ DÖRTNALA GELİYORDU...
GERİ ÇEKİL ÇİĞNENECEKSİN!
BOOK'S
MERCHANDISE
BU YERLİ ŞEF NE DİYE BÖYLE BAĞIRARAK GELİYOR?
VOOHOOP! HULUUUP!
KIZILDERİLİ!
MATT ÇABUK GEL! DIŞARDA TUHAF BİR ŞEY VAR!!
ÖYLE OLMALI! BİR KIZILDERİLİNİN SAVAŞ ÇIĞLIĞI BU!
TESLİM OLMAYA GELDİM. BİR BEYAZI ÖLDÜRDÜM.
ŞEF HIZLI KANAT, KATİL OLDUĞUNU SÖYLÜYOR.

KABİLEMİN BÖLGESİNDE BİR TÜCCARI ÖLDÜRDÜM...
FAKAT SEN BARIŞSEVER BİRİSİN. NASIL OLUR ?!.
..ÇÜNKÜ O HALKIMI ALDATTI. BİZE KÖTÜ MAL VERDİ...
FAKAT BİR ŞİKAYET YOK.
MATTHEW, ŞEFİ HAPSE ATACAK MISIN ?
ELİMDE DELİL YOK.
ÖLDÜRÜLMÜŞ BİRİNİ GETİRİYORUM. BU VIC KERNS...
ÖLDÜRÜLMÜŞ! BİR KIZILDERİLİ BIÇAĞIYLA.
BENİM BIÇAĞIM. BENİ HAPSEDİN!

TAMAM! SENİ CİNAYET SUÇUYLA TUTUKLUYORUM.
CİNAYET HABERİ KASABADA ÇARÇABUK YAYILIR....
BIÇAĞI GÖRDÜM. BUNU BİR KIZILDERİLİ YAPMIŞ.
İTİRAF ETTİĞİNE GÖRE YARGILANMAK GEREKMEZ.
ONU BİZE VERİN!
ONU ASMAK İSTİYORUZ!..
ASAMAZSINIZ! O DA SİZLERDEN CİNAYET İŞLEYEN BİRİ GİBİ YARGILANACAKTIR.
İTİRAF ETTİ! NİÇİN VAKİT KAYBEDELİM. İP HAZIR.
İTİRAFIN DOĞRU OLUP OLMADIĞINA YARGIÇ KARAR VERİR.
BIRAK ONU ASALIM!
VER O İPİ BANA! ŞİMDİ DÖN GERİ!..

ONLARI SEPETLEDİN, FAKAT BU KIZILDERİ N'OLACAK ?..
BİN ATINA! CİNAYET YERİNİ GÖRMEK İSTİYORUM. HIZLI KANAT HİÇ DE ÇABUK ÖFKEYE KAPILMAZ...
AZ SONRA...
HIZLI KANAT HAKKINDA YALNIŞ DÜŞÜNÜYORSUN. TÜCCARIN DÜKKANINI DA YAKMIŞ.
FESTUS! ÇEVREDEKİ İZLERİ İNCELE!
BURADA NALSIZ ATLARIN İZLERİ ...ONLARDAN ÜÇÜ!..
UFAK ARABANIN İZLERİ VAR!..
HAKLISIN! ÜÇ YERLİ GELMİŞLER...
FAKAT HIZLI KANAT ONU YALNIZ ÖLDÜRDÜĞÜNÜ SÖYLEDİ.
BU ÖYLE OLMADIĞINI İSPATLIYOR.
BIÇAĞIN KENDİSİNİN OLDUĞUNU BİLDİRDİ. İTİRAF DA ETTİĞİNE GÖRE CİNAYETİ NASIL İŞLEMEMİŞ OLUR?

O GECE KASABANIN YAKININDA...
HIZLI KANAT, HAPISHANEDE!
YARGIÇ KARŞISINA ÇIKARILIRSA, TÜCCARI ÖLDÜRDÜĞÜNÜ SÖYLEYECEK VE ASILACAK!
OĞLU KARGA TÜYÜNÜ KURTARMAK İÇİN HERŞEYİ YAPAR. ONUN SUÇU İÇİN ASILACAK.
O HALDE HIZLI KANADI HAPİSTEN KAÇIRMALIYIZ.
AZ SONRA...
HUG! TÜCCARI ÖLDÜRDÜM!
YARDIM EDEBİLİR MİYİM!?
FAKAT HIZLI KANAT DEDİ Kİ...
YALAN SÖYLÜYOR!..
ONU BENİM BIÇAĞIM ÖLDÜRDÜ...
HAYIR, BEN ÖLDÜRDÜM!

VAV CANINA! HEPSİ AYNI ŞEYİ SÖYLÜYOR !!
HAYIR BEN!
ASIL BEN!
İKİ KANUN ADAMI GÜRÜLTÜLER ARASINDA ŞAŞKIN HALDEYKEN, BİR EL LÂMBAYI KISLERDI...
AAH!
ÖBÜRÜNÜ DE HAKLAYIN!..
İMDAAT... OOF!..
AYILDIKLARINDA...
HÜCRE, AÇIK!..
HIZLI KANADI ALIP GİTMİŞLER. BİZİ DALGAYA DÜŞÜRDÜLER!

TAKİPÇİLER TOPLANDI VE...
ONLARA YETİŞECEĞİMİZİ SANIYOR MUSUN?.
ELİMİZDEN GELENİ YAPACAĞIZ. DİKKATLİ OLALIM. BİZİ GÖZLÜYORLAR.
HAKLIYMIŞSIN!..
GERİ DÖN!.
TAKİPTEN VAZ MI GEÇELİM?
ATEŞ EDİYORLAR! İLERLEMEYE ÇALIŞIRSAK KURŞUNU YERİZ!
FAKAT DILLON BİR KATİL KAÇTI!..
PEŞİNİ BIRAKMAYACAĞIM. FAKAT SABAHLEYİN. KARANLIKTA BİRŞEY YAPAMAM.
ŞAFAKTAN ÖNCE MATT KÖYE VARDI. VE İLK IŞIKLARLA ÇADIRLARIN ARASINDA GEZİNİRKEN...
HAPSE DÖNMELİYİM. YOKSA BEYAZLAR BENİ YAKALAMAYA GELİR VE ÇOK KİMSE ÖLÜR.
HAYIR! TÜCCARI ÖLDÜRMEDİN. BURDA KAL.

KARGA TÜYÜNÜ CEZALANMAYA BIRAKAMAM!
OĞLUNUN YERİNE KENDİNİ NİÇİN FEDA ETMEK İSTİYORSUN?
O GENÇTİR... ÖNÜNDE TÜM BİR HAYAT VAR. BEN CEZALANIRSAM, ANCAK KALAN BİRKAÇ YILI KAYBETMİŞ OLURUM!!
SENİ GERİ GÖTÜRMEYECEĞİM. BAŞKA BİRİNİN CİNAYETİNİN CEZASINI ÇEKEMEZSİN.
BİZİ DİNLEDİN HA?!
FAKAT OĞLUN TÜCCARI NİÇİN ÖLDÜRDÜ?!
BEN SÖYLEYECEĞİM. KARGA TÜYÜ İLE BAŞKA GENÇLER KÖYDEN ÇIKTILAR...
TÜCCARDAN SİLAH ALDILAR FAKAT TÜFEKLERDEN BİRİ, BİR SAVAŞÇININ ELİNDE PATLADI VE ONU YARALADI...
BWOOOM!

TÜCCAR PARAYI GERİ VERMEDİ VE KARGA TÜYÜNE ATEŞ ETTİ... FAKA O GENE ATILIP TÜCCARI ÖLDÜRDÜ...
ÖBÜR SAVAŞÇILAR DÜKKANI YAKTI.. HIZLI KANAT DUYDU, GELİP SİZE TESLİM OLDU.
DOĞRUYSA OĞLUN CİNAYETLE SUÇLANAMAZ!
BU NE DEMEK?
ÖNCE TÜCCAR ATEŞ ETTİ, OĞLUN SONRA ÖLDÜRDÜYSE, BU KENDİNİ SAVUNMADIR. OĞLUN DÖNSÜN. MAHKEME ONU SERBEST BIRAKIR.
YOK.. YOK GÜVENMEK SOLUK YÜZÜN MAHKEMESİNE!
BURDA! ONU TUTUKLUYOR MUSUN. GÖTÜRMEKTE SANA YARDIM EDECEĞİZ!!!
YANLIŞINIZ VAR! HIZLI KANAT KATİL DEĞİLDİR!..
NE DEMEK? İTİRAF ETTİ YA...
HAKİKİ KAATİLİ KORUMAK İÇİN. DÖNÜN VE ASIL KAATİLİ GETİRMEYİ BANA BIRAKIN.

HAYIR! BEN ÖLDÜRDÜM!
ARTIK KONUŞMA! MARŞAL DOĞRU SÖYLEDİ.
BU ŞEF YAPTIĞINDA ISRAR EDİYOR.
ONU TUTMAK İSTERSENİZ, CESEDİMİN ÜZERİNDEN GEÇMELİSİNİZ. O ZAMAN KATİL OLURSUNUZ..
.. ÇEKİN GİDİN ŞİMDİ!
PEKÂLÂ! GÜN BATINCAYA KADAR KATİLİ GETİRMEZSENİZ..
ŞEF İÇİN GERİ DÖNECEĞİZ.ONUN KATİL OLDUĞU BELLİ!
SOLUK YÜZLER BENİ YAKALAMAK İSTER. YİĞİTLER BENİ BIRAKMAK İSTEMEZ. MAHKEMEDE OĞLUMU KURTARACAĞINA İNANIYORUM.
SONRA..
GERİ DÖN!
OĞLUM GEL!
ONA NİÇİN GELDİĞİMİZİ SÖYLE. BİZİMLE GELMEYE RAZI ET!..

ŞEF OĞLU-NA DURU-MU ANLAT-TI...
HAYIR! BE-YAZ ADAMA İNANAMA-YIZ. BİRİ BE-Nİ ALIŞVERİŞ-TE ALDATTI..
SENİN İ-ÇİN GEL-DİM OĞ-LUM.
GERİYE! YOKSA VURURUM !!
BEN ŞEFİ-NİZİM. TÜ-FEĞİNİ İN-DİRMELİSİN.
BANG!
İKİNCİ KURŞUN İLERLEMEKTE OLAN ŞEFİN YAKININA SAPLANDI...
BANG!
BU APTAL ATEŞLE OY-NUYOR!..
PING!
TÜ..TÜFEĞİM!
WHOOOOMP
BİR TABANCAM VAR BABA..GERİ DÖN!..
MAHKEME-YE GEL, YA DA BENİ ÖLDÜR!

BİRLİKTE GİDİYORUZ!..
SONRA..
İNCELEMELERİME GÖRE KARGA TÜYÜ EN ÇOK BİR METRE ÖTEDEN ATILAN KURŞUNLA YARALANMIŞ.
SANIK KENDİNİ SAVUNURKEN ONU ÖLDÜRMÜŞ. O HALDE SUÇSUZ BULUNMUŞTUR.
TÜCARI ÖLDÜREN ADAMI GETİRDİM... FAKAT KATİL OLMADIĞI ANLAŞILDI.
MAHKEMEYE KARŞI SÖZÜMÜZ YOK. ADALET YERİNİ BULDU.
HIZLI KANAT DÖNÜYOR. O TAM BİR ŞEFTİR.
DAHA ÖNEMLİSİ FESTUS! O TAM BİR BABADIR.
SON

BİR
WESTERN
HİKAYESİ

BİR WESTERN HİKÂYESİ

İŞTE SESSİZ TENHA BİR YER... TALİMLERİME BURADA BAŞLARIM.
OKUDUKLARIMIZI UYGULAMAYA BAKALIM. KABZAYI SIKI TUT, SONRA YAVAŞÇA ÇEK TETİĞİ !..
TUH, ISKALADIM... İKİNCİDE YAPIŞTIRIRIM KURŞUNU.
POW!
ÇOK ŞAŞIRMIŞTI MORGAN...
POW! KAPOW!
POW! KAPOW
SANDIĞIMDAN ZORMUŞ !.. AMA KESKİN BİR NİŞANCI OLMAK ZAHMETE DEĞER !!
HAFTALAR GEÇTİ BÖYLECE VE MORGAN BU SUÇ ALETİNE GÜN GEÇTİKÇE ALIŞTI...
NİŞAN ALDIĞIM HER DALI KIRIYORUM... YAŞASIN !..
2

ŞIMDI DE HAREKET EDEN HEDEFLERI DENEYELIM. FILATALIM ŞU PARALARI HAVAYA.
1, 2, 3, 4, 5, YAŞASIN !.. HEPSINI ORTASINDAN ZIMBALADIM !..
MORGAN KORKUNÇ İHTIRASI PEŞINDE KOŞARKEN ARKADAŞI IŞINDE İLERLIYORDU.
IŞIN BÜTÜN GIRDI ÇIKTISINI ÖGRENDI.
EN GÜVENILIR ADAMIMIZ OLDU!
12 AYLIK ÇALIŞMADAN SONRA, SON BIR DENEME VE ATILDI MORĞAN KARA BAHTINA DOGRU...
CRACK!
ARTIK...
.. HAZIRIM !.

ERTESİ GÜN ŞEHRİN YOLUNU TUTTU, ÖLDÜRÜCÜ MARİFETİNİ GÖSTERECEKTİ...
AZ SONRA ŞU ÇİFTÇİLER TİR TİR TİTREYECEKLER BENDEN.
ŞU SALAĞA BAK! BABASININ ÇİFTLİĞİNDE GİBİ SİLÂHLI YÜRÜYOR.
BELKİ DE SARHOŞTUR.
HERKES ADIMI DUYUNCA TİTREYECEK KORKUDAN.
ÖLDUĞUN YERDE KAL! KIMILDAMA, YOKSA...
ALIN SİLÂHINI!
NE HAKLA ALIYORSUNUZ?. NE YAPTIK ?!
ŞUNA BAKIN HELE!..
BİR YIL OLUYOR KANUN ÇIKALI!. KANUN ADAMLARINDAN BAŞKA KİMSE SİLÂH TAŞIYAMAZ BU YERLERDE. BİR AY HAPİS 100 DOLAR PARA CEZASI, ATIN ŞUNU KODESE.
MORGANA BİR ZİYARETÇİ GELDİ, BU STEVE İDİ...
ÇIKINCA BENİMLE ÇALIŞACAKSIN.. KESTİRMEDEN SİLÂHLA PARA KAZANMANIN SONU BUDUR.
HAKLISIN, BİR HALT ETTİK İŞTE!..
ALDANDIĞIMI ANLADIM!
BU KANUNSUZ MESLEK İÇİN İÇİN KURDUĞU HAYALLER BAŞLAMADAN BİTMİŞTİ HAYALLERİ...
SON.

ASTON MARTİN

Beyaz perdede James Bondun arabası diye tanıtılan ASTON MARTİN İngılızlerin yüksek klasta spor arabalar yapımcısı DAVİD BROWN fabrikalarının bir yapimıdır.
4 litrelik 6 silindirli motoruyla saatte 270 kilometre sürat yapabilmektedir. O danIOO kilometre sürate ise 6. 6 saniyede çıkmaktadır. İngiliz arabalarının karakterıstik saglamlığı yanı sıra fevkalade bir yol tutumuna sahiptir . Fiatı IO. OOO dolardır.

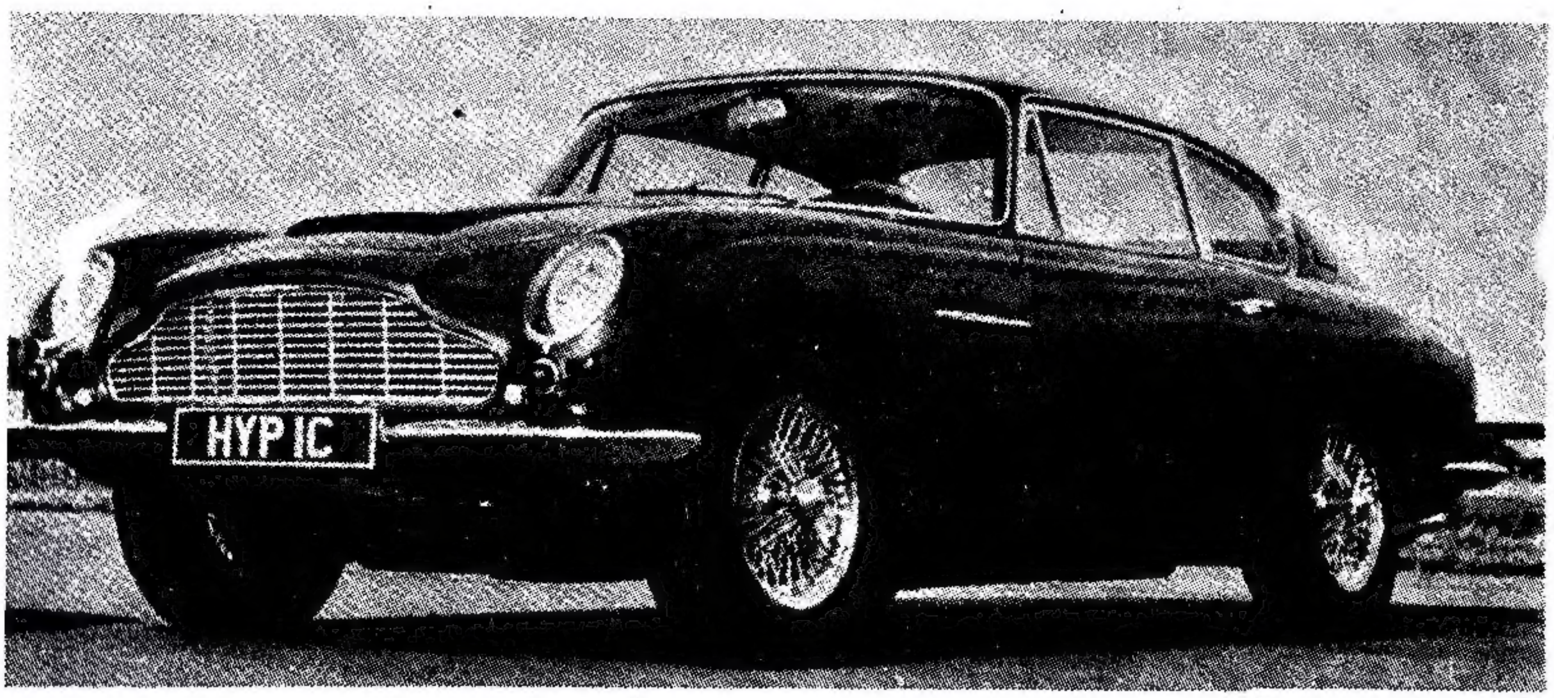
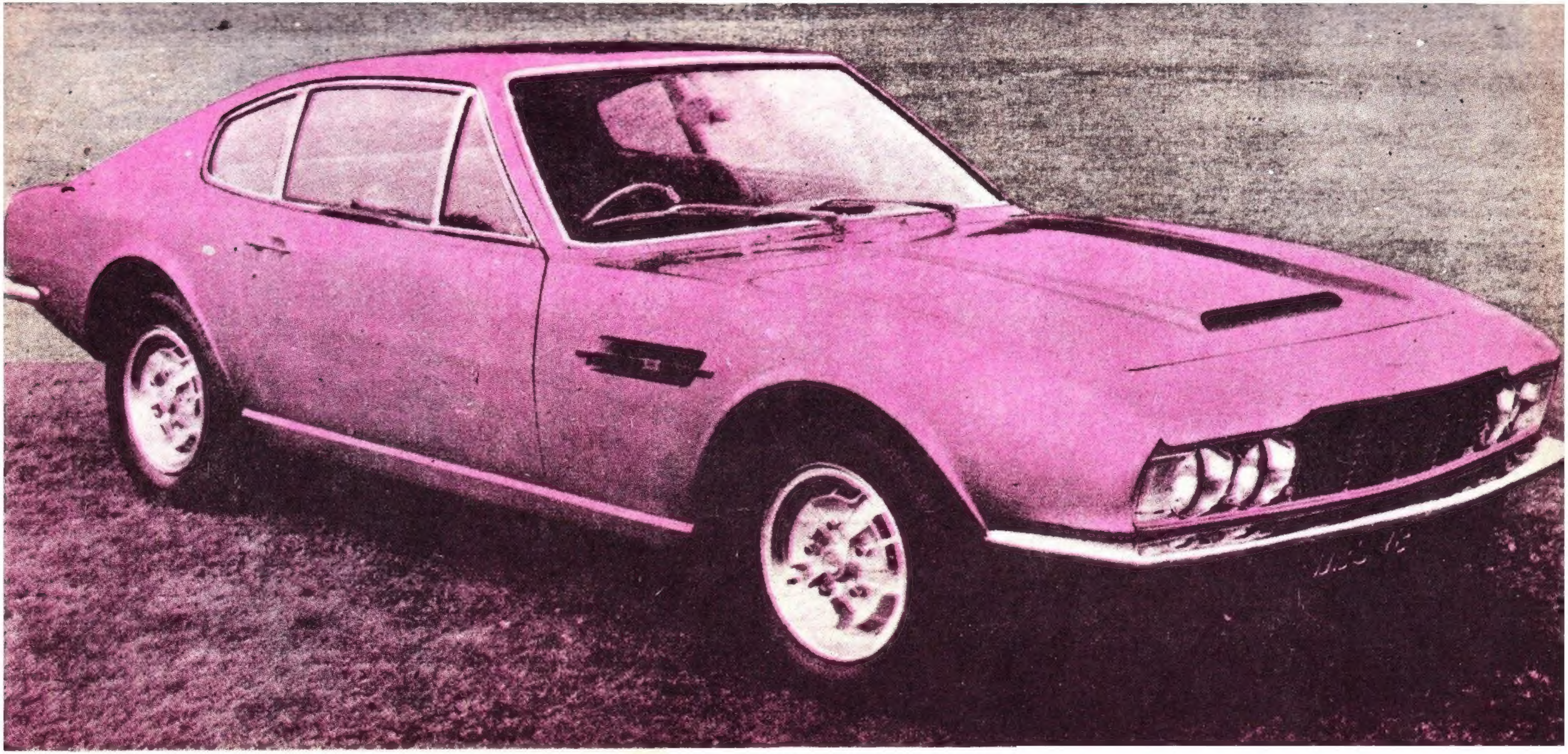
ASTON MARTİN